



# Cuenta Pública

## Año Escolar 2020

Liceo Nacional de Llo-Lleo

# Índice

1. [Contexto](#)
2. [Antecedentes Generales](#)
3. [Indicadores de Eficiencia Interna](#)
4. [PME](#)
5. [Categoría de Desempeño \(IDPS\)](#)
6. [Acciones Educación Remota](#)
7. [Apoyos a estudiantes y familias](#)
8. [Talleres](#)
9. [Plan Re-Encuentro Seguro](#)
10. [Plan de Funcionamiento 2021](#)
11. [Ruta 2021](#)
12. [Gestión Financiera](#)



**Cuenta Pública**

Año Escolar 2020  
Liceo Nacional de Llo-Lleo

## Contexto 2020

Debido a la pandemia por corona virus, desde el 16 de marzo del año 2020, se suspendieron las clases presenciales y se organizó de inmediato un plan de trabajo que permitiese continuar con el proceso de E-A.

Inicialmente se dispusieron guías de trabajo en la página web del liceo de ese entonces, mientras se adaptaban las plataformas para mejorar ese proceso.

Internamente, los docentes y directivos tomaban decisiones respecto a la adecuación de los planes de estudios, para permitir que las asignaturas se impartieran en su totalidad, pero con un ajuste en la cantidad de horas.

En este escenario complejo, diferente, que nos sorprendió a todos/as los integrantes de la Comunidad Educativa, se desarrolló el año escolar, con variadas acciones, estrategias, planes de trabajo, que veremos en detalle a continuación.



**Cuenta Pública**

Año Escolar 2020  
Liceo Nacional de Llo-Lleo

# Antecedentes Generales

<b>Nombre del Establecimiento</b>	Liceo Nacional de Llo Lleo
<b>Sostenedor</b>	Corporación Educacional del Litoral Central
<b>Representante Legal</b>	Sr. Guillermo Casanova Huerta.
<b>RBD</b>	2040-0
<b>Decreto Cooperador de la Función del Estado</b>	21.342, del 7/12/1964
<b>Fundación</b>	Marzo 1932
<b>Directora Académica</b>	Luisa Zúñiga Allendes
<b>Director de Administración y Finanzas</b>	Víctor Cepeda Cepeda
<b>Dependencia</b>	Establecimiento Particular Subvencionado ( <b>Hasta</b> el Año 2020 con FICOM)
<b>Niveles de Enseñanza</b>	Educación Pre-Básica; Enseñanza Básica y Enseñanza Media Completas.
<b>Índice de Vulnerabilidad IVE – SINAE</b> (Sistema Nacional de Asignación con Equidad).	91 % (Promedio E.B. y E.M.)



**Cuenta Pública**

Año Escolar 2020  
Liceo Nacional de Llo-Lleo

<b>Convenio de Igualdad de Oportunidades</b>	Desde 2020 en SEP
<b>Clasificación SEP</b>	Emergente
<b>GSE</b>	El nivel Socio-económico en el que está ubicado nuestro E.E., por la información entregada por los padres/madres es <b>MEDIO.</b>
<b>Categoría de Desempeño (Según Categoría de Agencia de Calidad)</b>	Medio
<b>N° Alumnos Prioritarios</b>	466



**Cuenta Pública**

Año Escolar 2020  
Liceo Nacional de Llo-Lleo

## Personal sin SEP

<b>Directivos</b>	6
<b>Docentes</b>	35

<b>ADLE</b>	23
<b>Psicólogo</b>	1
<b>Personal Administrativo</b>	2
<b>Asistentes de Salas:</b>	4
<b>Asistentes de Párvulos</b>	3
<b>Inspectoras</b>	2
<b>Encargada CRA</b>	1
<b>Encargadas Computación</b>	2
<b>Servicios Auxiliares</b>	6
<b>Nochero</b>	1
<b>Portería</b>	1



**Cuenta Pública**

Año Escolar 2020  
Liceo Nacional de Llo-Lleo

## Personal SEP

<b>Asistente Social</b>	1
<b>Psicóloga</b>	1
<b>Asesor Pedagógico</b>	1
<b>Periodista</b>	1
<b>Diagramadora (Diseño)</b>	1



**Cuenta Pública**

Año Escolar 2020  
Liceo Nacional de Llo-Lleo

## Organigrama

El Organigrama del Liceo Nacional de Llo-lleo, desde el año 2020, es el siguiente:

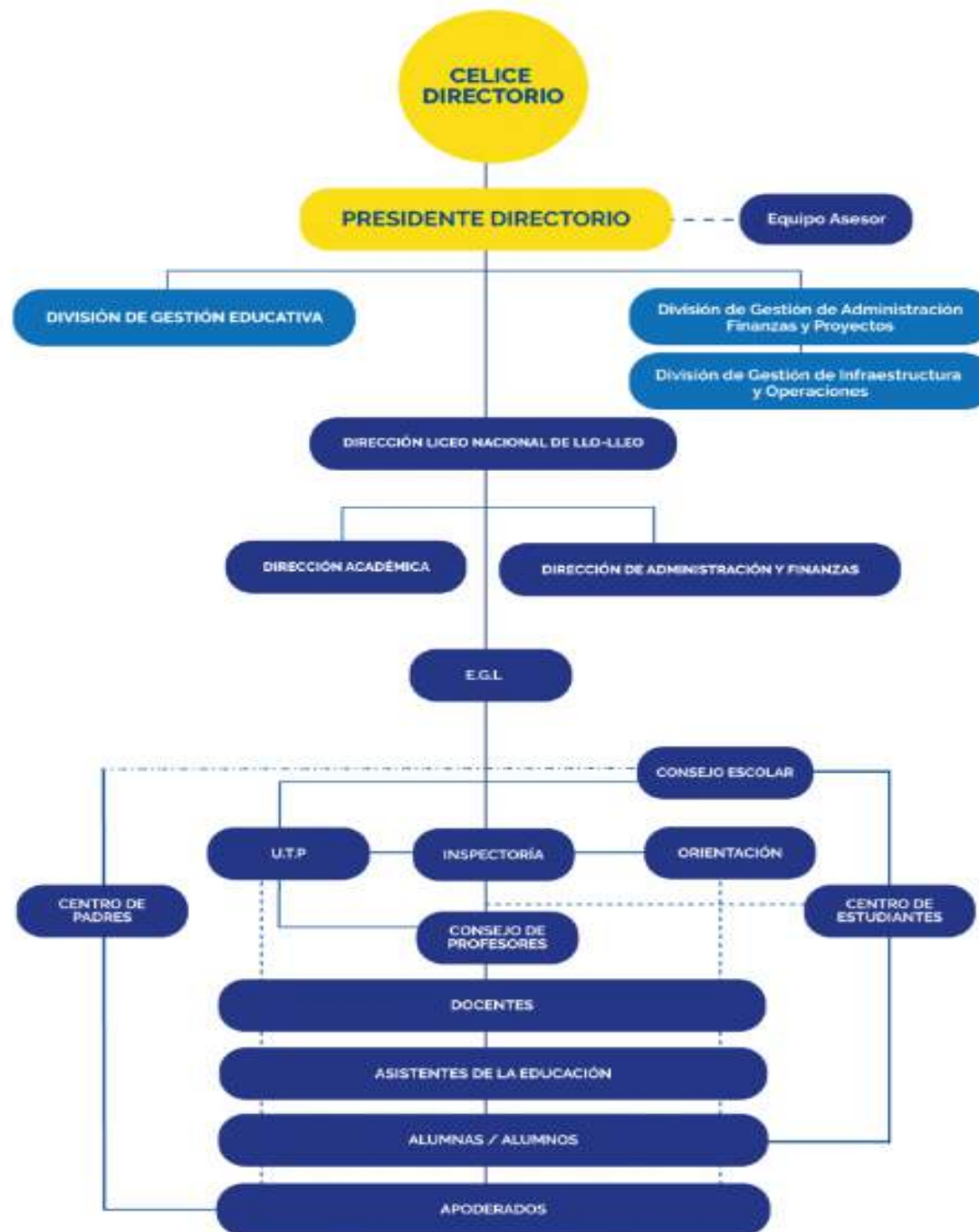



# Indicadores de Eficiencia Interna

## Asistencia

No se controló, de parte del Ministerio de Educación.

En el Establecimiento se hizo un estimado, a partir de la asistencia a las clases sincrónicas y el cumplimiento de las tareas.

Durante el período Abril – Octubre: **80%**

Período Noviembre – Diciembre: **90%** \* (Por las evaluaciones)

**Fuente:** Planillas de control de profesores. Reporte de contactos.



**Cuenta Pública**

Año Escolar 2020  
Liceo Nacional de Llo-Lleo

# Matrícula

Género	Cantidad
H	474
M	412
<b>Total</b>	<b>886</b>

Matrícula Enseñanza Pre-Básica			
Género	Prekínder	Kínder	
H	22	24	46
M	14	15	29
<b>Total</b>	<b>36</b>	<b>39</b>	<b>75</b>



**Cuenta Pública**

Año Escolar 2020  
Liceo Nacional de Llo-Lleo

Matrícula Enseñanza Básica									
	1°	2°	3°	4°	5°	6°	7°	8°	
H	45	43	39	45	39	36	28	35	310
M	29	32	40	28	28	22	33	35	247
<b>Total</b>	<b>74</b>	<b>75</b>	<b>79</b>	<b>73</b>	<b>67</b>	<b>58</b>	<b>61</b>	<b>70</b>	<b>557</b>

Matrícula Enseñanza Media					
	1°	2°	3°	4°	
H	28	28	36	26	118
M	33	37	27	39	136
<b>Total</b>	<b>61</b>	<b>65</b>	<b>63</b>	<b>65</b>	<b>254</b>



**Cuenta Pública**

Año Escolar 2020  
Liceo Nacional de Llo-Lleo

## Promoción

Todos/as los(as) alumnos/as del establecimiento fueron promovidos.

- a) Se adecuó el Reglamento de Evaluación a las nuevas condiciones.
- b) Se consideraron situaciones especiales, como enfermedades, aspectos psico-socio-emocionales; conexión, etc.
- c) Se aplica Reglamento del Decreto de Evaluación N° 67/2018; Alumnos en situación de Riesgo.

## PTU (Prueba de Transición Universitaria)

De una promoción de 65 alumnos/as, aparecen los datos de 45. esto, porque hoy en día los estudiantes deciden si sus resultados son o no publicados.

De los/as 45 estudiantes: Puntaje Ponderado 489 puntos.

De ellos/as, 37 están matriculados(as) en alguna carrera universitaria o de Institutos Profesionales.

### Resultados 2019:

Promedio (informado\*): **473 puntos. 53 estudiantes rindieron la prueba.**



Cuenta Pública

Año Escolar 2020  
Liceo Nacional de Llo-Lleo

# P.ME Proyecto SEP

## Subvención Escolar Preferencial

En enero del año 2020, la Corporación Educacional del Litoral Central, CELICE C.E., firmó ante el Ministerio de Educación el Convenio de Igualdad de Oportunidades y Excelencia Educativa.

Este convenio conlleva una serie de beneficios para nuestros/as estudiantes, especialmente los alumnos y alumnas prioritarios y un gran compromiso del Establecimiento ante la comunidad.



**Cuenta Pública**

Año Escolar 2020  
Liceo Nacional de Llo-Lleo

## P.M.E : Modelo

Dimensiones	Subdimensiones
<b>Gestión Pedagógica</b>	Gestión Curricular, Enseñanza y aprendizaje en el aula y Apoyo al desarrollo de los Estudiantes.
<b>Liderazgo</b>	Liderazgo del sostenedor Liderazgo del director y Planificación y gestión de resultados.
<b>Convivencia Escolar.</b>	Formación, Convivencia y Participación y vida democrática.
<b>Gestión de recursos</b>	Gestión de personal, Gestión de recursos financieros y Gestión de recursos educativos.



**Cuenta Pública**

Año Escolar 2020  
Liceo Nacional de Llo-Lleo

# P.M.E : Plan de Mejoramiento Educativo

En el 1<sup>er</sup> año de ejecución de un PME –SEP en el Liceo Nacional de Llo-Lleo los énfasis estuvieron en:

Dimensión	Subdimensión	Objetivos	Acciones
<b>Gestión Pedagógica</b>	<ul style="list-style-type: none"><li>• Gestión Curricular</li><li>• Apoyo al desarrollo de los estudiantes</li></ul>	El equipo directivo asegura una metodología que permita el trabajo colaborativo entre docentes, contribuyendo a la preparación de la enseñanza y aprendizaje de los estudiantes.	<ul style="list-style-type: none"><li>• Intercambio de Metodología y Didácticas</li><li>• Sistema de Administración Académica</li></ul>
	<ul style="list-style-type: none"><li>• Gestión Curricular</li><li>• Apoyo al desarrollo de los estudiantes</li></ul>	Mejorar significativamente las estrategias de identificación y apoyo oportuno de los estudiantes que presentan intereses diversos, Habilidades destacadas y dificultades de aprendizaje.	<ul style="list-style-type: none"><li>• Refuerzo Escolar.</li><li>• Monitoreo escolar</li><li>• Actividades Extraescolares y Extensión Cultural.</li></ul>



**Cuenta Pública**

Año Escolar 2020  
Liceo Nacional de Llo-Lleo

Dimensión	Subdimensión	Objetivos	Acciones
<b>Liderazgo</b>	<ul style="list-style-type: none"> <li>Liderazgo del Sostenedor</li> <li>Liderazgo del Director.</li> <li>Planificación y Gestión de Resultados.</li> </ul>	<p>Promover la disponibilidad de un sistema de Planificación y control de gestión que entregue información al equipo directivo y de gestión para la toma de decisiones, mediante una metodología de trabajo basada en planes, programas, estrategias e indicadores que midan el cumplimiento de los objetivos propuestos en el PEI y PME en el corto, mediano y largo plazo.</p>	<ul style="list-style-type: none"> <li>Planificación y Control de la Gestión Institucional y Pedagógica.</li> <li>Indicadores Operacionales para alertar sobre resultados Pedagógicos e Institucionales.</li> <li>Instalación de un sistema de Gestión Digital de documentación Institucional y Pedagógica.</li> </ul>





Dimensión	Subdimensión	Objetivos	Acciones
<b>Liderazgo</b>	<ul style="list-style-type: none"> <li>Liderazgo del Sostenedor</li> <li>Liderazgo del Director.</li> </ul>	Fortalecer el rol del equipo directivo con relación a promover el sentido de pertenencia e involucramiento de la comunidad escolar al Proyecto Educativo Institucional y Plan de Mejoramiento Educativo mediante una Efectiva Comunicación interna y externa, con el propósito de fortalecer la convivencia escolar y la calidad del proceso de enseñanza aprendizaje de nuestro Liceo.	<ul style="list-style-type: none"> <li>Difusión del PEI y del PME.</li> <li>Cuenta Pública.</li> <li>Fortalecer identidad y pertenencia del establecimiento en la comunidad educativa.</li> </ul>



**Cuenta Pública**

Año Escolar 2020  
Liceo Nacional de Llo-Lleo

Dimensión	Subdimensión	Objetivos	Acciones
<b>Convivencia Escolar.</b>	<ul style="list-style-type: none"> <li>Formación</li> <li>Convivencia escolar.</li> </ul>	<p>Promover contextos de convivencia armónica entre los miembros de la comunidad educativa que se enmarquen en un ambiente respetuoso, organizado y seguro al interior del establecimiento.</p>	<ul style="list-style-type: none"> <li>Actualización y difusión del manual de convivencia.</li> <li>Conmemoración efemérides y situaciones propias de la Cultura Escolar.</li> </ul>
	<ul style="list-style-type: none"> <li>Formación</li> <li>Convivencia escolar.</li> </ul>	<p>Fortalecer y articular procesos de orientación y acompañamiento individual o grupal para responder oportunamente a las necesidades biopsicosociales de los y las estudiantes.</p>	<ul style="list-style-type: none"> <li>Orientación Educativa para el desarrollo integral del estudiantado.</li> <li>Acompañamiento Psicosocial a estudiantes.</li> <li>Estrategias de promoción del buen trato y la resolución de conflictos.</li> <li>Fortalecimiento de una cultura de seguridad y autocuidado.</li> </ul>



Dimensión	Subdimensión	Objetivos	Acciones
<b>Gestión de Recursos</b>	<ul style="list-style-type: none"> <li>Gestión del Personal</li> <li>Gestión de los resultados financieros.</li> </ul>	<p>Asegurar la implementación del Perfeccionamiento capacitación del personal docente y administrativo basado en un modelo de competencias transversales y específicas que componen los principios formativos y educativos de nuestro PEI y a su vez, detecte las necesidades de mejoramiento continuo.</p>	<ul style="list-style-type: none"> <li>Perfeccionamiento y capacitación del personal docente y administrativo.</li> <li>Preparación para la evaluación formativa de desempeño basado en competencias.</li> </ul>
	<ul style="list-style-type: none"> <li>Gestión del Personal</li> <li>Gestión de los resultados financieros.</li> <li>Gestión de los recursos educativos.</li> </ul>		<ul style="list-style-type: none"> <li>Incentivo al desempeño</li> <li>Implementación de Política de Recursos Humanos.</li> </ul>



Dimensión	Subdimensión	Objetivos	Acciones
<b>Gestión de Recursos</b>	<ul style="list-style-type: none"> <li>Gestión del Personal</li> <li>Gestión de los resultados financieros.</li> </ul>	<p>Garantizar una gestión presupuestaria y financiera sustentable, compatible con el sistemático mejoramiento de la infraestructura y la correcta implementación de recursos educativos innovadores, que faciliten el aprendizaje de los estudiantes y el desarrollo de las Funciones institucionales y pedagógicas del EE.</p>	<ul style="list-style-type: none"> <li>Mejoramiento de la infraestructura de red y equipamiento TIC.</li> <li>Innovación pedagógica curricular.</li> </ul>
	<ul style="list-style-type: none"> <li>Gestión de los resultados financieros.</li> </ul>		<ul style="list-style-type: none"> <li>Mejoramiento de la infraestructura, equipamiento y mobiliario para seguridad y distanciamiento.</li> <li>Gestión de monitoreo al presupuesto PME.</li> </ul>



**Cuenta Pública**

Año Escolar 2020  
Liceo Nacional de Llo-Lleo

# P.M.E

## Resultados Plan de Mejoramiento Educativo

El 21 de diciembre 2020 se realizó el proceso de verificación del PME, por Deprov San Antonio, representante del Ministerio de educación en la zona.

Se mostró cada acción con sus respaldos. Esto lo llevó a cabo el representante técnico del sostenedor, UTP, Encargada de Convivencia Escolar, Orientadora, representante de los docentes y también de los estudiantes.



**Cuenta Pública**

Año Escolar 2020  
Liceo Nacional de Llo-Lleo

## Categoría de Desempeño (IDPS)

La agencia de calidad de la educación otorga, a partir de los resultados de distintos indicadores, la Categoría de Desempeño de los establecimientos educacionales.

Dadas las dificultades habidas en la administración del SIMCE el año 2019, los siguientes son los datos del año anterior, tanto en Enseñanza Básica como en Enseñanza Media.



**Cuenta Pública**

Año Escolar 2020  
Liceo Nacional de Llo-Lleo

## MEDIO

Los establecimientos que se encuentran en esta categoría logran que sus estudiantes obtengan resultados similares a lo esperado en aspectos académicos como aspectos de desarrollo personal y social, considerando el contexto sociodemográfico en el que se desarrollan.



## Resultados del establecimiento Categoría de Desempeño en vigencia

Estos resultados en régimen para la Categoría de Desempeño de básica.

Categoría E. Básica 2016

ALTO
<b>MEDIO</b>
MEDIO-BAJO
INSUFICIENTE

Categoría E. Básica 2017

ALTO
<b>MEDIO</b>
MEDIO-BAJO
INSUFICIENTE

Categoría E. Básica 2018

ALTO
<b>MEDIO</b>
MEDIO-BAJO
INSUFICIENTE

Categoría E. Básica 2019

ALTO
<b>MEDIO</b>
MEDIO-BAJO
INSUFICIENTE

## Resultados del establecimiento Categoría de Desempeño en vigencia

Estos resultados en régimen para la Categoría de Desempeño de media.

Categoría E. Media 2017

ALTO
<b>MEDIO</b>
MEDIO-BAJO
INSUFICIENTE

Categoría E. Media 2018

ALTO
<b>MEDIO</b>
MEDIO-BAJO
INSUFICIENTE

Categoría E. Media 2019

ALTO
<b>MEDIO</b>
MEDIO-BAJO
INSUFICIENTE

# Educación Remota

Después del receso escolar de abril 2020, período de vacaciones de invierno adelantadas, el Liceo Nacional de Llo-Lleo continuó con el proceso de educación a distancia o remota, pero esta vez con una plataforma virtual, a través de MOODLE.

Ello permitió que los alumnos/as tuviesen a disposición las clases, videos, cápsulas, materiales, trabajos y tareas asignadas, tanto para recibirlas como para enviarlas para su revisión.

Se impartieron clases de manera sincrónica, con horarios acordados y de forma asincrónica, en las que los/las estudiantes accedían según sus tiempos.

- Se adecuó el reglamento de evaluación, de manera de hacer de la evaluación formativa y la retroalimentación procedimientos comunes para monitorear el aprendizaje.

## **Habilitación y configuración de plataforma Syscolnet:**

- Permite el ingreso de las calificaciones formativas (%) obtenidas por el/la estudiante, para ir monitoreando su aprendizaje. Puede ingresar el apoderado para revisar las calificaciones y, a la vez, obtener información de los trabajos pendientes.



**Cuenta Pública**

Año Escolar 2020  
Liceo Nacional de Llo-Lleo



# Apoyos a estudiantes y familias



## En ayuda a los/las estudiantes se dispusieron:

- a) Entrega de recursos tecnológicos (tablets, chips) para quienes tuvieran problemas de conexión.  
Favoreció principalmente a los alumnos/as beneficiarios de la Subvención Pro retención. (Programa Chile, seguridad y oportunidades).



**Cuenta Pública**

Año Escolar 2020  
Liceo Nacional de Llo-Lleo



- b) Un equipo de apoyo psico-social integrado por psicólogos, asistente social , el Departamento de Orientación y de Convivencia Escolar brindó ayuda especializada a estudiantes y apoderados con dificultades causadas por la pandemia.

También los profesores jefes y de asignaturas colaboraron en este proceso de contención.

Sin considerar las atenciones por demanda espontánea (cuando el alumno/a y/o apoderado la requiere sin ser derivado), se atendió a un número de 249 personas, integrantes de la Comunidad Educativa)

- c) Apoyo a familias con problemas económicos, producto de la pandemia:
- 1.- **Beca FC Covid – 19**
  - 2.- Posibilidad de realizar **convenios de pago**, con plazos puestos por los apoderados, para realizar la matrícula de sus pupilos/as. Se recibieron **73** convenios de pago.



**Cuenta Pública**

Año Escolar 2020  
Liceo Nacional de Llo-Lleo

# Talleres

- 1) De contención emocional, dirigidos a funcionarios del establecimiento.
- 2) Para estudiantes: Se ofrecieron e impartieron talleres como:
  - Acondicionamiento Físico
  - Medio Ambiente
  - Yoga
  - Gimnasia Entretenida



Cuenta Pública

Año Escolar 2020  
Liceo Nacional de Llo-Lleo



- 3) Protocolos y medidas de seguridad y auto cuidado, para docentes y ADLE, impartidos por el Encargado de Prevención del Liceo.



**Cuenta Pública**

Año Escolar 2020  
Liceo Nacional de Llo-Lleo

# Plan Re-encuentro Seguro



Revise el plan aquí



Cuenta Pública

Año Escolar 2020  
Liceo Nacional de Llo-Lleo



Nuestro objetivo es realizar las clases presenciales cuando la autoridad ministerial lo disponga, pero implementando las medidas de prevención que van a mitigar los riesgos de contagios por Covid-19 dentro de nuestra comunidad educativa.

Habrà distanciamiento social y nuevas formas de relacionarnos de manera de cuidarnos entre todos. Trabajaremos nuevas metodologías de trabajo, orientadas a reducir las exposici3n para el personal administrativo y docente, implementando acceso virtual a todas las gestiones administrativas que requieran la presencia de apoderados y externos.

## ¿Qué haremos?

Las clases presenciales que se organicen se harán en horarios diferidos para cada grupo y curso, y tendrán un período de tiempo reducido de su jornada habitual.

Cada vez que los alumnos entren a su jornada, deberán seguir el Protocolo de Ingreso: control de temperatura, contestar breve encuesta, higiene de manos y limpieza de zapatos en pediluvio.

El establecimiento queda dividido en dos zonas por Enseñanza Media y Enseñanza Básica, ambas estarán separadas por un *"cord3n sanitario"*.

Aplicaremos Protocolo de Distanciamiento Social y Físico. Solo se podrán reunir grupos de 3 personas manteniendo distancia física de 1,5 metro, tipo Panal.

Para mantener el Distanciamiento Físico, implementamos circuitos de acceso y circulaci3n dentro del colegio para estudiantes, docentes, auxiliares de la educaci3n y proveedores.



**Cuenta Púbrica**

Año Escolar 2020  
Liceo Nacional de Llo-Lleo

## Más medidas preventivas

Queda prohibido el acceso para los estudiantes a los sectores: CRA, Sala de profesores, auditorium, casino, patio de Kinder y Pre-Kinder.

El uso de baños tendrá acceso restringido y se enfatizará seguir las medidas sanitarias.

La asistencia de estudiantes de Pre Básica y Básica sigue en evaluación de acuerdo a los lineamientos del Ministerio en esta materia.

Aplicaremos también estrictos Protocolos de Atención a proveedores con zonas y horarios diferidos.

Implementamos Protocolo de Limpieza y Desinfección para las áreas de uso común: salas, escaleras, oficinas y otros.

Tendremos atención remota para trámites administrativos, ya que la prioridad de ingreso al LN es solo para estudiantes y docentes.

## Protocolos e Instructivos

[Protocolo Covid Mineduc\\_2021](#) (Nuevo)

[P-SO-01 Protocolo Covid-19 LN](#)

[I-EMG-02 Instructivo Ingreso y Toma temperatura LN](#)

[P-SO-03 Procedimiento Plan contingencia Covid-19](#)

[P-SO-2 Procedimiento Limpieza y Desinfección](#)



**Cuenta Pública**

Año Escolar 2020  
Liceo Nacional de Llo-Lleo

# Plan de Funcionamiento 2021

Según los lineamientos emanados desde el Ministerio de Educación, el Liceo Nacional de Llo-Lleo elaboró y presentó en Enero 2021 su plan de funcionamiento para el presente año, considerando los protocolos, la información a la comunidad, las medidas de cuidado y auto cuidado, desinfección y sanitización, aforos, horarios diferidos, etc.

Considerando diversos escenarios, dadas las fases del plan paso a paso en que pudiese estar la comuna.

Toda la información se publicó oportunamente en la página web del Liceo.



**Cuenta Pública**

Año Escolar 2020  
Liceo Nacional de Llo-Lleo



# Ruta 2021



**Cuenta Pública**

Año Escolar 2020  
Liceo Nacional de Llo-Lleo

# Gestión Financiera SEP

De acuerdo a la normativa del MINEDUC y de una sana política de transparencia, el presente documento tiene por objeto informar a la comunidad escolar del Liceo Nacional de Llo-Lleo, las actividades relacionadas con la administración económica y financiera del Establecimiento relacionadas con la Subvención Escolar Preferencial (SEP) y estas son:

- 1. Gestión, control y registro de los ingresos percibidos por SEP durante el período escolar 2020, de parte del MINISTERIO**
  
- 2. Gestión, control y registro de los egresos realizados mes a mes durante el período escolar 2020, considerándose para ello.**
  - a) Sueldos, Pagos de Honorarios, Pagos previsionales, Retenciones por boletas de honorarios, Asociación Chilena de Seguridad, Seguro de Invalidez y Sobrevivencia (SIS), Seguro de cesantía.



**Cuenta Pública**

Año Escolar 2020  
Liceo Nacional de Llo-Lleo

## **Gastos Operacionales que se conforman por:**

- b.1) Materiales de oficina, materiales de enseñanza, materiales para adecuación espacios COVID-19, implementos de seguridad e higiene COVID -19, equipos computacionales, software educacionales, servicios de implementación redes de internet y wifi, implementación de radio escolar.
- b.2) Servicios de programas de mejoramiento educativo, Servicios profesionales curriculares, capacitaciones, servicios de implementación políticas de recursos humanos SEP, servicios contables, servicios de seguridad y COVID-19, servicios de mantención en infraestructura espacios covid-19, servicios de supervisión para rendición de recursos SEP ante la Superintendencia de Educación, Servicios de difusión PME del Establecimiento, servicios de mantención computacionales SEP.



**Cuenta Pública**

Año Escolar 2020  
Liceo Nacional de Llo-Lleo

## DETALLE MENSUAL SUBVENCIONES SEP AÑO 2020

MES	TOTAL
MARZO	\$ 18.167.443.-
ABRIL	\$ 18.167.443.-
MAYO	\$ 36.334.886.-
JUNIO	\$ 18.167.443.-
JULIO	\$ 18.167.443.-
AGOSTO	\$ 18.167.443.-
SEPTIEMBRE	\$ 18.167.443.-
OCTUBRE	\$ 18.167.443.-
NOVIEMBRE	\$ 18.167.443.-
DICIEMBRE	\$ 18.167.443.-
<b>TOTAL</b>	<b>\$ 181.674.430.-</b>



**Cuenta Pública**

Año Escolar 2020  
Liceo Nacional de Llo-Lleo

## EGRESOS SEP AÑO 2020

	Sueldos + Impos.	Honorarios	Gast. Grles	TOTAL
<b>MARZO</b>		\$ 245.938.-	\$ 698.096.-	<b>\$ 944.034.-</b>
<b>ABRIL</b>		\$ 64.986.-	\$ 1.535.567.-	<b>\$ 1.600.553.-</b>
<b>MAYO</b>		\$ 1.030.626.-	\$ 10.167.791.-	<b>\$ 11.198.417.-</b>
<b>JUNIO</b>		\$ 8.170.891.-	\$ 9.966.219.-	<b>\$ 18.137.110.-</b>
<b>JULIO</b>	\$ 5.973.973.-	\$ 4.279.180.-	\$ 3.946.610.-	<b>\$ 14.199.763.-</b>
<b>AGOSTO</b>	\$ 146.371.-	\$ 11.019.286.-	\$ 21.361.219.-	<b>\$ 32.526.876.-</b>
<b>SEPTIEMBRE</b>	\$ 146.371.-	\$ 8.918.702.-	\$ 12.754.178.-	<b>\$ 21.819.251.-</b>
<b>OCTUBRE</b>	\$ 146.371.-	\$ 6.749.707.-	\$ 3.640.869.-	<b>\$ 10.536.947.-</b>
<b>NOVIEMBRE</b>	\$ 6.645.166.-	\$ 11.079.711.-	\$ 10.400.742.-	<b>\$ 28.125.619.-</b>
<b>DICIEMBRE</b>	\$ 146.371.-	\$ 8.799.314.-	\$ 33.427.146.-	<b>\$ 42.372.831.-</b>
<b>TOTAL</b>	<b>\$ 13.204.623.-</b>	<b>\$ 60.358.341.-</b>	<b>\$ 107.898.437.-</b>	<b>\$ 181.461.401.-</b>



**Cuenta Pública**

Año Escolar 2020  
Liceo Nacional de Llo-Lleo

<b>TOTAL EGRESOS SEP AÑO 2020</b>	
Sueldos	\$ 13.204.623.-
Honorarios	\$ 60.358.341.-
Gastos Generales	\$ 107.898.437.-

<b>TOTAL</b>	<b>\$ 181.461.401.-</b>
--------------	-------------------------

<b>RESUMEN</b>	<b>SEP AÑO 2020</b>
INGRESOS	\$ 181.674.430.-
EGRESOS	\$ 181.461.401.-

<b>SALDO</b>	<b>\$ 213.029.-</b>
--------------	---------------------



**Cuenta Pública**

Año Escolar 2020  
Liceo Nacional de Llo-Lleo



**Cuenta Pública**

Año Escolar 2020  
Liceo Nacional de Llo-Lleo



**Cuenta Pública**

Año Escolar 2020  
Liceo Nacional de Llo-Lleo



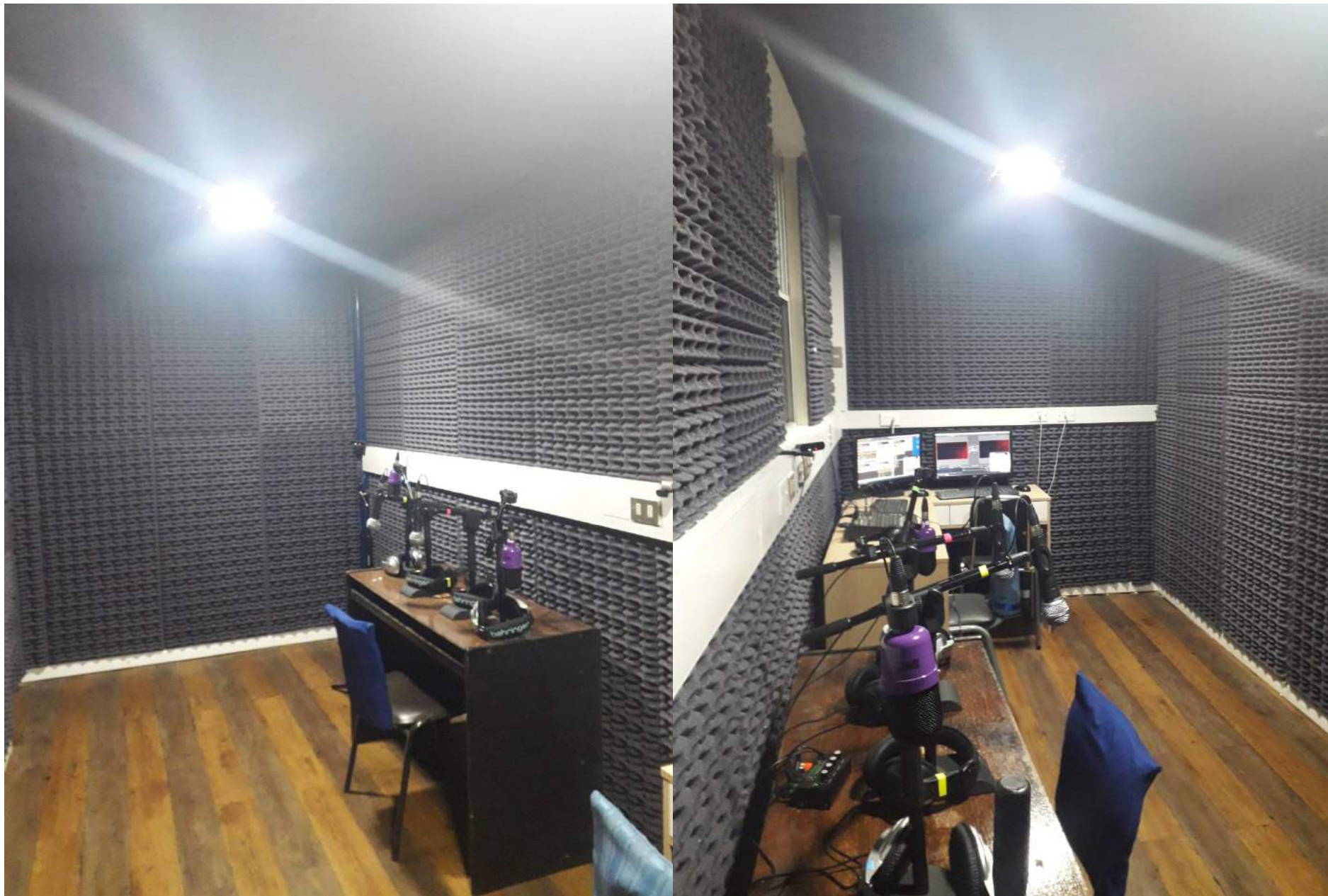

**Cuenta Pública**

Año Escolar 2020  
Liceo Nacional de Llo-Lleo



**Cuenta Pública**

Año Escolar 2020  
Liceo Nacional de Llo-Lleo



**Cuenta Pública**

Año Escolar 2020  
Liceo Nacional de Llo-Lleo





**Cuenta Pública**

Año Escolar 2020  
Liceo Nacional de Llo-Lleo



**Plan Re-Encuentro Seguro**  
Prevención COVID-19

**Aforo**  
20 personas

**Curso:**

**Horario entrada:**   
**Horario Salida:**

**Patio Recreo:**   
**Recreo 1:**   
**Recreo 2:**

Liceo Nacional de Llo-Lleo  
[www.liceonacionaldelolloeo.cl](http://www.liceonacionaldelolloeo.cl)

PME 2021



Cuenta Pública

Año Escolar 2020  
Liceo Nacional de Llo-Lleo



**Cuenta Pública**

Año Escolar 2020  
Liceo Nacional de Llo-Lleo





**Cuenta Pública**

Año Escolar 2020  
Liceo Nacional de Llo-Lleo

# Gestión Financiera CELICE

De acuerdo a la normativa del MINEDUC y de una sana política de transparencia el presente documento tiene por objeto informar a la comunidad escolar del Liceo Nacional de Llo-Lleo las actividades relacionadas con la administración económica y financiera del Establecimiento y estas son:

**1. Gestión, control y registro de los ingresos percibidos durante el período escolar, siendo estos.**

- a) Subvención Mensual de parte del MINISTERIO
- b) Financiamiento Compartido.

2) Gestión, control y registro de los egresos realizados mes a mes durante el período escolar, considerándose para ello.

a) Sueldos, Pagos de Honorarios, Pagos previsionales, Retenciones por boletas de honorarios, Impuesto a la Renta, Asociación Chilena de Seguridad, Caja de Compensación de los Andes, Seguros contraídos por los funcionarios (Mutual de Seguros de Chile, Seguros Vida Security, Fundación Arturo López Pérez), Seguro de Cesantía, Seguro de Invalidez, Cámara Chilena de la Construcción, etc.



**Cuenta Pública**

Año Escolar 2020  
Liceo Nacional de Llo-Lleo



# Gestión Financiera CELICE

- 2) **Gestión, control y registro de los egresos realizados mes a mes durante el período escolar, considerándose para ello.**
  - a) Sueldos, Pagos de Honorarios, Pagos previsionales, Retenciones por boletas de honorarios, Impuesto a la Renta, Asociación Chilena de Seguridad, Caja de Compensación de los Andes, Seguros contraídos por los funcionarios (Mutual de Seguros de Chile, Seguros Vida Security, Fundación Arturo López Pérez), Seguro de Cesantía, Seguro de Invalidez, Cámara Chilena de la Construcción, etc.
  - b) Gastos Operacionales que se conforman por Pagos de Luz, Agua, Teléfono, Alarmas, Gas, Gastos de Ferretería, Librería, Fotocopias, Mantención y reparación de Computadores, Arriendos y Mantención de Infraestructura, Arriendo de equipos de vigilancia con cámaras, mantención de Cuentas Corrientes, Asesoría Contable, Asesoría Financiera y Legal en forma permanente, Pagos de Patente, Libros de clase, Licencias 8° y 4° Medio, Certificados en General, Mantención eléctrica, Útiles de aseo, Correo, Seguros; Protecsan, Imprenta, Mobiliario, etc. etc.
- 3) **Distribución de Becas a los alumnos otorgadas en el año 2020**



**Cuenta Pública**

Año Escolar 2020  
Liceo Nacional de Llo-Lleo

## DETALLE MENSUAL SUBVENCIONES AÑO 2020

MES	TOTAL
MARZO	\$ 67.027.613.-
ABRIL	\$ 66.570.740.-
MAYO	\$ 68.291.692.-
JUNIO	\$ 68.695.295.-
JULIO	\$ 67.431.216.-
AGOSTO	\$ 70.029.409.-
SEPTIEMBRE	\$ 70.032.416.-
OCTUBRE	\$ 68.849.779.-
NOVIEMBRE	\$ 68.449.779.-
DICIEMBRE	\$ 67.667.142.-
ENERO (2021)	\$ 69.251.859.-
FEBRERO (2021)	\$ 69.251.859.-
<b>TOTAL</b>	<b>\$ 821.548.799.-</b>



**Cuenta Pública**

Año Escolar 2020  
Liceo Nacional de Llo-Lleo

## OTROS INGRESOS MENSUALES AÑO 2020

<b>Subvención de Mantenimiento</b>	\$ 11.946.437.-
<b>Bono Escolaridad</b>	\$ 3.706.143.-
<b>Pro Retención</b>	\$ 11.196.259.-
<b>Reliquidación</b>	\$ 380.704.-
<b>B.R.P. más Mención</b>	\$ 22.149.619.-
<b>Aguinaldos Fiestas Patrias y Navidad</b>	\$ 4.180.852.-
<b>Bono Especial</b>	\$ 4.529.973.-
<b>Bono Vacaciones</b>	\$ 3.390.539.-
<b>ADECO</b>	\$ 389.188.-
<b>Exc. Académica</b>	\$ 57.984.788.-
<b>TOTAL</b>	<b>\$ 123.056.714.-</b>



**Cuenta Pública**

Año Escolar 2020  
Liceo Nacional de Llo-Lleo

<b>TOTAL INGRESOS DEL MINISTERIO</b>	
<b>SUBVENCIÓN</b>	<b>\$ 821.548.799.-</b>
<b>OTROS INGR.</b>	<b>\$ 123.056.714.-</b>

<b>SALDO CTA. CTE F.C.</b>	<b>\$ 28.625.554.-</b>
----------------------------	------------------------

<b>TOTAL</b>	<b>\$ 973.231.067.-</b>
--------------	-------------------------



**Cuenta Pública**

Año Escolar 2020  
Liceo Nacional de Llo-Lleo

## INGRESOS POR FINANCIAMIENTO COMPARTIDO AÑO 2020

	FIN. COMPARTIDO	MATRICULA	TOTAL
MARZO	\$ 7.489.350.-		\$ 7.489.350.-
ABRIL	\$ 0		\$ 0
MAYO	\$ 0		\$ 0
JUNIO	\$ 210.700.-		\$ 210.700.-
JULIO	\$ 263.320.-		\$ 263.320.-
AGOSTO	\$ 1.392.030.-		\$ 1.392.030.-
SEPTIEMBRE	\$ 2.144.070.-		\$ 2.144.070.-
OCTUBRE	\$ 2.360.000.-		\$ 2.360.000.-
NOVIEMBRE	\$ 8.467.070.-		\$ 8.467.070.-
DICIEMBRE	\$ 20.359.840.-		\$ 20.359.840.-
ENERO(2021)	\$ 1.094.380.-		\$ 1.094.380.-
FEBR. (2021)			
<b>TOTAL</b>	<b>\$ 43.780.760.-</b>		<b>\$ 43.780.760.-</b>



**Cuenta Pública**

Año Escolar 2020  
Liceo Nacional de Llo-Lleo

<b>TOTAL INGRESOS AÑO 2020</b>	
<b>MINISTERIO</b>	<b>\$ 973.231.067.-</b>
<b>F. COMPART.</b>	<b>\$ 43.780.760.-</b>

<b>TOTAL</b>	<b>\$ 1.017.011.827.-</b>
--------------	---------------------------



**Cuenta Pública**

Año Escolar 2020  
Liceo Nacional de Llo-Lleo

## EGRESOS AÑO 2020

	Sueldos + Impos.	Honorarios	Gast. Grles	TOTAL
<b>MARZO</b>	\$ 67.171.383.-	\$ 5.441.474.-	\$ 17.311.243.-	<b>\$ 89.924.100.-</b>
<b>ABRIL</b>	\$ 50.785.686.-	\$ 5.352.877.-	\$ 14.586.741.-	<b>\$ 70.725.304.-</b>
<b>MAYO</b>	\$ 51.432.183.-	\$ 4.402.086.-	\$ 20.128.408.-	<b>\$ 75.962.677.-</b>
<b>JUNIO</b>	\$ 68.296.713.-	\$ 5.073.358.-	\$ 10.797.703.-	<b>\$ 84.167.774.-</b>
<b>JULIO</b>	\$ 56.717.917.-	\$ 4.425.148.-	\$ 12.301.330.-	<b>\$ 73.444.395.-</b>
<b>AGOSTO</b>	\$ 55.628.537.-	\$ 4.540.301.-	\$ 21.975.049.-	<b>\$ 82.143.887.-</b>
<b>SEPTIEMBRE</b>	\$ 70.647.430.-	\$ 4.720.344.-	\$ 19.536.161.-	<b>\$ 94.903.935.-</b>
<b>OCTUBRE</b>	\$ 54.914.776.-	\$ 4.609.420.-	\$ 12.134.326.-	<b>\$ 71.658.522.-</b>
<b>NOVIEMBRE</b>	\$ 53.327.422.-	\$ 4.762.697.-	\$ 13.477.799.-	<b>\$ 71.567.918.-</b>
<b>DICIEMBRE</b>	\$ 67.542.092.-	\$ 4.945.832.-	\$ 47.886.696.-	<b>\$ 120.374.620.-</b>
<b>ENERO (2021)</b>	\$ 54.042.548.-	\$ 4.612.115.-	\$ 15.078.231.-	<b>\$ 73.732.894.-</b>
<b>FEBRERO (2021)</b>	\$ 56.215.521.-	\$ 4.570.306.-	\$ 25.984.700.-	<b>\$ 86.770.527.-</b>
<b>TOTAL</b>	<b>\$ 706.722.208.-</b>	<b>\$ 57.455.958.-</b>	<b>\$ 231.198.387.-</b>	<b>\$ 995.376.553.-</b>



**Cuenta Pública**

Año Escolar 2020  
Liceo Nacional de Llo-Lleo

OTROS EGRESOS	
Bonos Escol.	\$ 3.706.143.-
Aguinaldo Liceo	\$ 2.522.076.-
Aguin. Fiestas Patrias	\$ 4.180.852.-
Aguin. Navidad	\$ 3.202.212.-
Bono Especial	\$ 4.529.973.-
Bono Vacaciones	\$ 3.390.539.-
<b>TOTAL</b>	<b>\$ 21.531.795.-</b>



**Cuenta Pública**

Año Escolar 2020  
Liceo Nacional de Llo-Lleo



<b>TOTAL EGRESOS AÑO 2020</b>	
Sueldos	\$ 706.722.208.-
Honorarios	\$ 57.455.958.-
Gast Grles.	\$ 231.198.387.-
Otros Egr	\$ 21.531.795.-
<b>TOTAL</b>	<b>\$ 1.016.908.348.-</b>

INGRESOS	\$ 1.017.011.827.-
EGRESOS	\$ 1.016.908.348.-
<b>SALDO</b>	<b>\$ 103.479.-</b>



**Cuenta Pública**

Año Escolar 2020  
Liceo Nacional de Llo-Lleo

## TOTAL BECAS AÑO 2020

	% BECA	BECADOS	TOTAL BECAS
SOCIO- ECONÓMICA	50%	46	23
SOCIO- ECONÓMICA	100%	3	3
LIBRE DISPOSICIÓN	100%	23	23
<b>TOTAL</b>		<b>72</b>	<b>49</b>



**Cuenta Pública**

Año Escolar 2020  
Liceo Nacional de Llo-Lleo

## BENEFICIO INDIVIDUAL AÑO 2020

	ARANCEL	% BECA	TOTAL BECAS	MONTO MENSUAL	MONTO ANUAL
<b>SOCIO-ECONOMICA</b>	\$ 15.050	50%	23	\$ 346.150	<b>\$ 3.461.500.-</b>
<b>SOCIO-ECONOMICA</b>	\$ 15.050	100%	3	\$ 45.150	<b>\$ 451.500.-</b>
<b>LIBRE DISPOSICIÓN</b>	\$ 15.050	100%	23	\$ 346.150	<b>\$ 3.461.500.-</b>
					<b>\$19.837.600.-</b>

<b>49</b>	<b>\$ 737.450.-</b>	<b>\$ 7.374.500.-</b>
-----------	---------------------	-----------------------



**Cuenta Pública**

Año Escolar 2020  
Liceo Nacional de Llo-Lleo

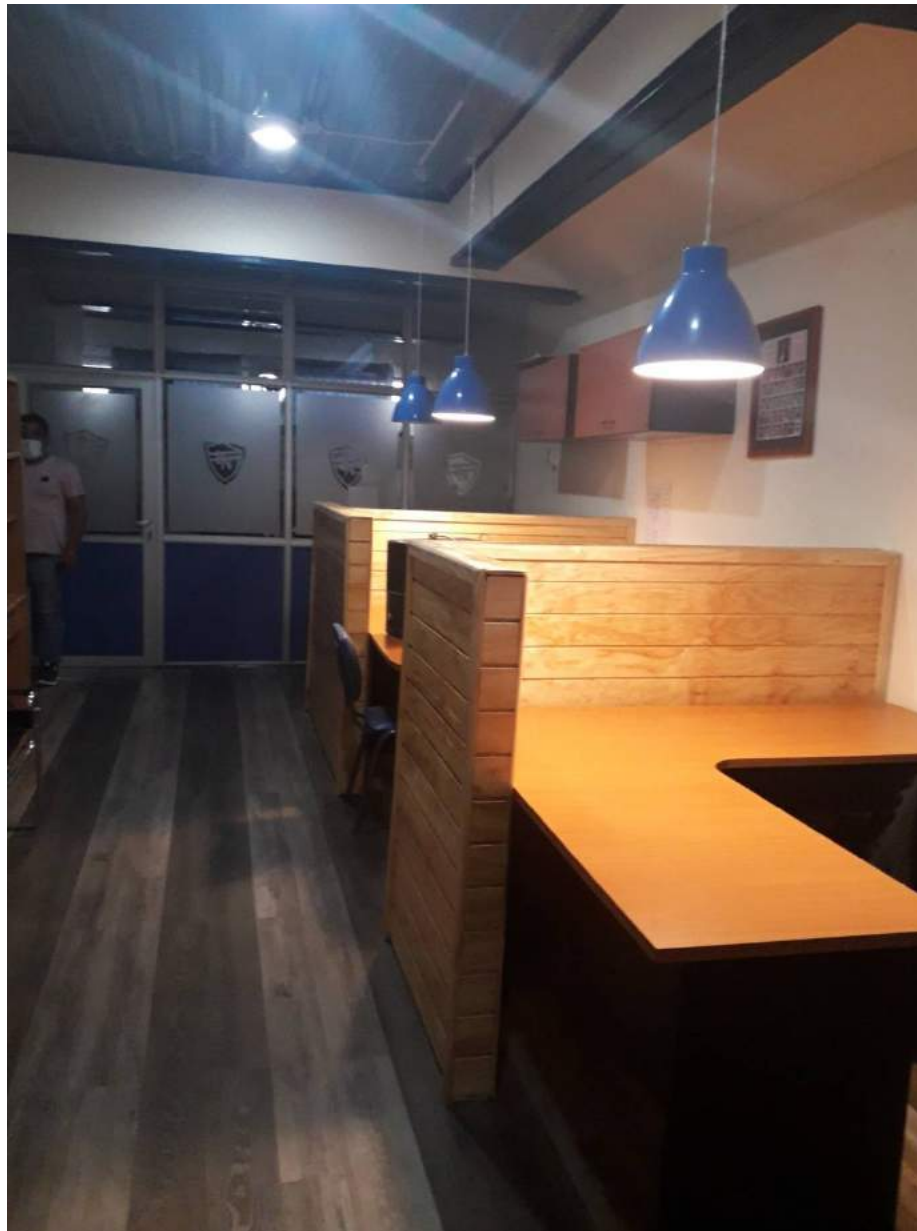

**Cuenta Pública**

Año Escolar 2020  
Liceo Nacional de Llo-Lleo



**Cuenta Pública**

Año Escolar 2020  
Liceo Nacional de Llo-Lleo



**Cuenta Pública**

Año Escolar 2020  
Liceo Nacional de Llo-Lleo



**Cuenta Pública**

Año Escolar 2020  
Liceo Nacional de Llo-Lleo





**Cuenta Pública**

Año Escolar 2020  
Liceo Nacional de Llo-Lleo



	INGRESOS	EGRESOS	SALDO
<b>CELICE</b>	\$ 1.017.011.827	\$1.016.908.348	\$103.479
<b>SEP</b>	\$181.674.430.-	\$181.461.401	\$ 213.029
<b>TOTAL</b>	<b>\$ 1.198.686.257</b>	<b>\$1.198.369.749</b>	<b>\$ 316.508</b>



**Cuenta Pública**

Año Escolar 2020  
Liceo Nacional de Llo-Lleo



Liceo Nacional de Llo-Lleo